PIANO PAESAGGISTICO REGIONALE
DEL FRIULI VENEZIA GIULIA

t A5

CARTA DEGLI ECOTOPI

SCALA 1:150.000

All. 99 D.PReg 24 aprile 2018, n. 0111/Pres - A5 Carta degli Ecotopi - Aggiornato con la Variante 01/2023

Rete Ecologica - Ecotopi

- Core
- Connettivo lineare su rete idrografica
- Tessuto connettivo forestale
- Tessuto connettivo rurale
- Connettivo discontinuo

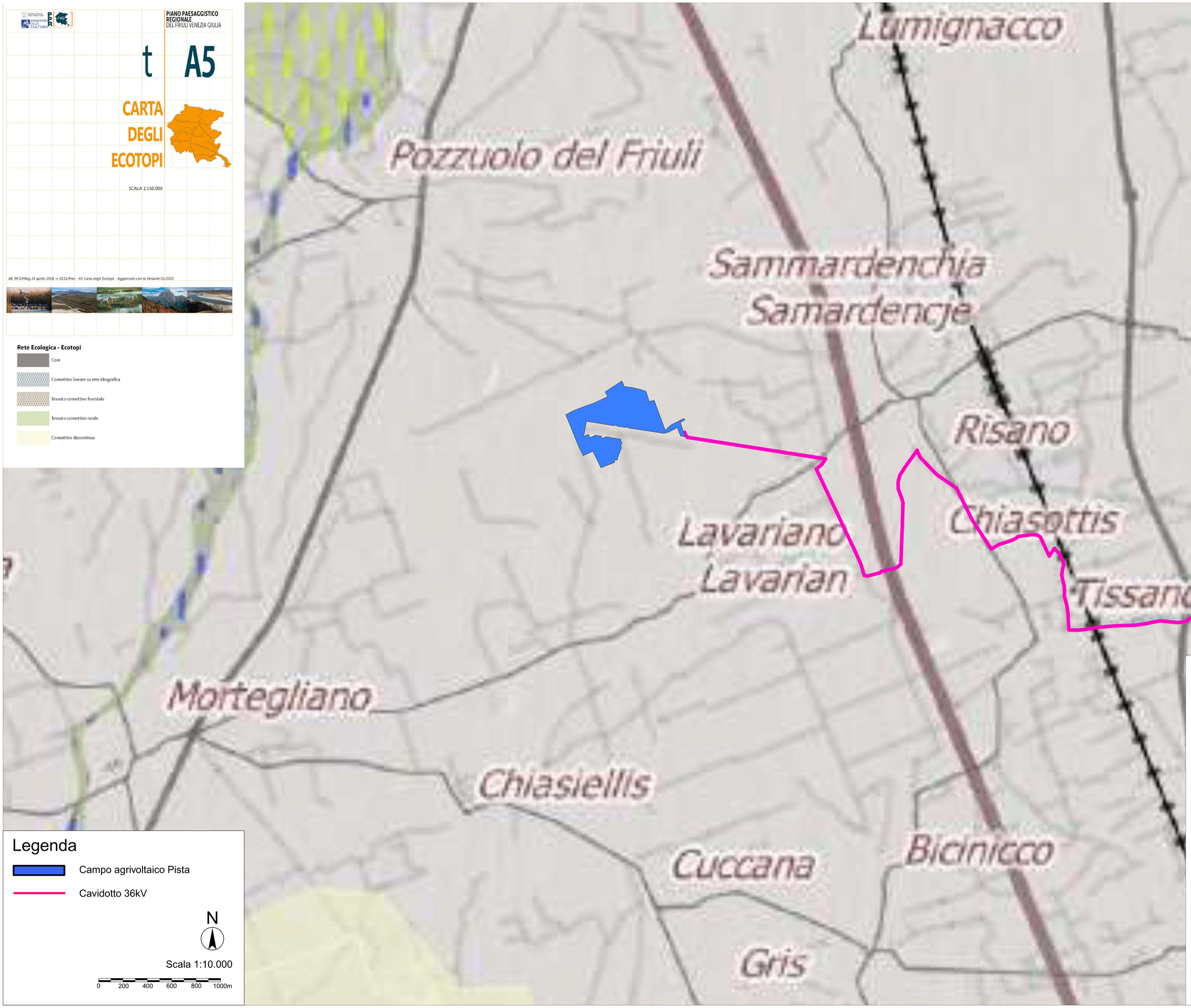

Legenda

- Campo agrivoltaico Pista
- Cavidotto 36kV

N

Scala 1:10.000

0 200 400 600 800 1000m

REGIONE FRIULI VENEZIA GIULIA

PROVINCIA DI UDINE

COMUNE DI MORTEGLIANO

COMUNE DI PAVIA DI UDINE

COMUNE DI SANTA MARIA LA LONGA

IMPIANTO AGRIVOLTAICO PISTA

Potenza in immissione 19,678 MW

Area impianto nell'agro del Comune di Mortegliano (UD)

Opere di collegamento alla RTN nell'agro dei Comuni di Mortegliano (UD), Pavia di Udine (UD), Santa Maria la Longa (UD)

PROPONENTE

SUNFIELD 1 S.R.L.
Via G. A. Longhin 23 - 35129 Padova (PD)
P.IVA: 05555500288
PEC: sunfield1@legalmail.it

PROGETTAZIONE

NAZCA ITALIA S.R.L.S.
Località Santa Croce 396 - 34151 Trieste (TS)
P.IVA: 01386450322
PEC: ufficio@pec.nazcaitalia.it

[redacted]

TECNICI

Arch. Alberto Pizzati
Via Scipione Ammirato 81- 50136 Firenze (FI)
P.IVA: 07116860482
PEC: pizzati.18519@samilano.it

[redacted]

Versione	Data	Motivo
REV 1	25/11/2025	Istanza di Verifica di Assoggettabilita' alla VIA (Art.19 del D.Lgs. 152/2006)

Titolo elaborato: **AREA IMPIANTO E OPERE DI CONNESSIONE SU MAPPA PPR CARTA DEGLI ECOTOPI**

Progetto Definitivo

Codice elaborato **SPA020**